

Elektronische Kopierfernleihe

Motivation

- Schnellere Bereitstellung von Aufsatzkopien in der Fernleihe
- Ablösung des herkömmlichen Verfahrens (Postversand)

Idee

- Kopiebestellungen sollen auf elektronischem Weg zwischen Bibliotheken ausgetauscht werden:
- Kopieren und Postversand wird ersetzt durch
- Scannen und Versand per ftp.

Vorteile

- **Kostensparnis**
Versand- und Verpackungskosten entfallen
- **Zeitersparnis**
durch kürzere Laufzeiten (insbesondere in der verbundübergreifenden Fernleihe)
- **Erfüllt §15 der LVO:**
“die neuen technischen Kommunikationsmöglichkeiten sollen dabei vorrangig genutzt werden.“

Problem

- Bei der Weiterleitung von Kopienbestellungen in elektronischer Form ist das Urheberrechtsgesetz zu beachten.

Lösung

- Die gescannten Dateien werden nur zwischen den **Bibliotheken** in elektronischer Form ausgetauscht.
- Der Nutzer erhält nach wie vor eine **Papierkopie**.

Ablauf des Verfahrens

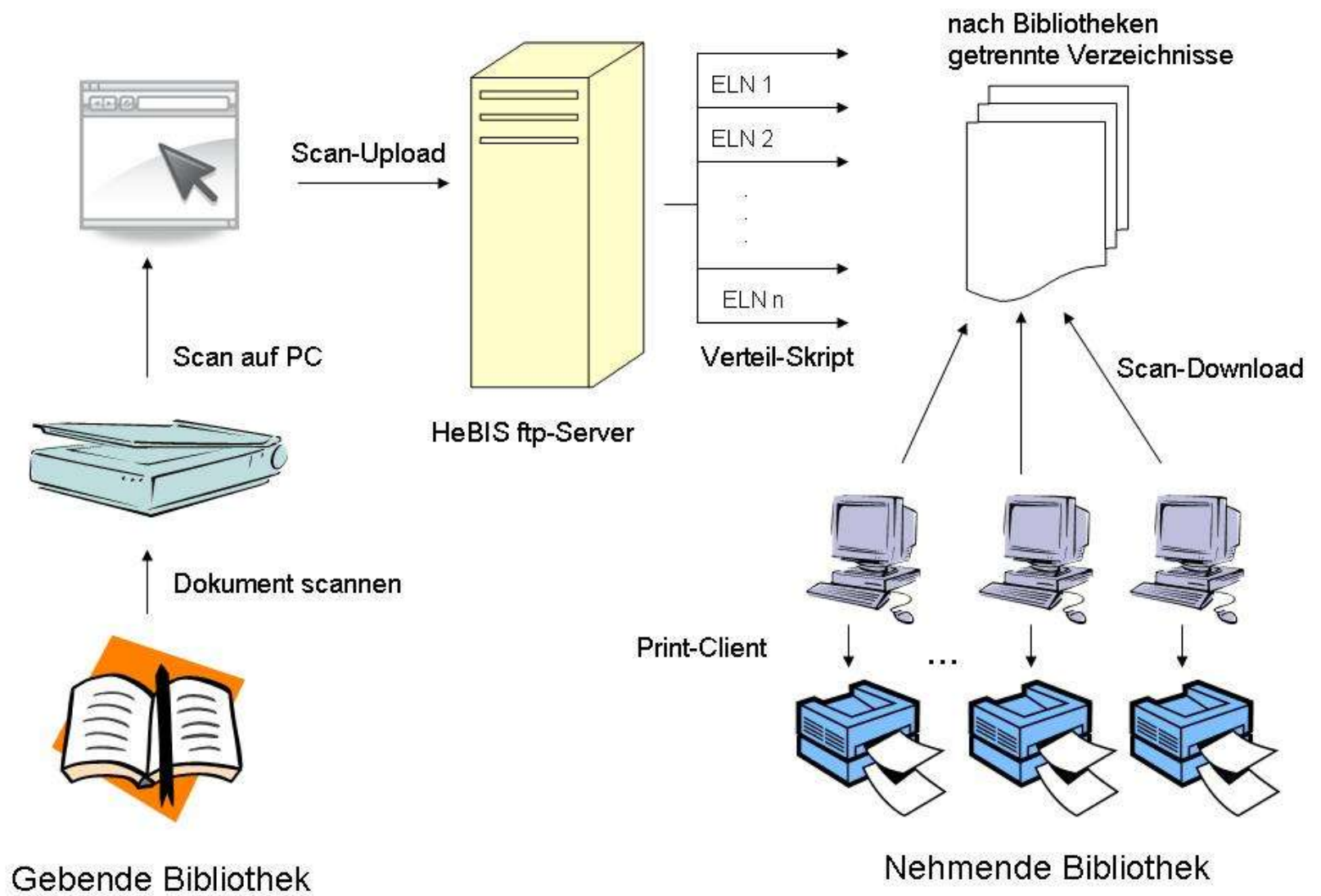

Verteilskript

- holt per ftp die PDF-Dateien aus dem Upload-Verzeichnis,
- bestimmt anhand des Dateinamens die Bestellnummer (A-Nummer),
- bestimmt anhand der A-Nummer die ELN des Bestellers und
- verschiebt die Datei in das Auslieferungsverzeichnis der nehmenden Bibliothek.

Print-Client

- PC-Anwendung mit einer Funktion:
 - Hole meine PDFs,
 - drucke sie bei mir aus,
 - lösche das Original vom ftp-Server.

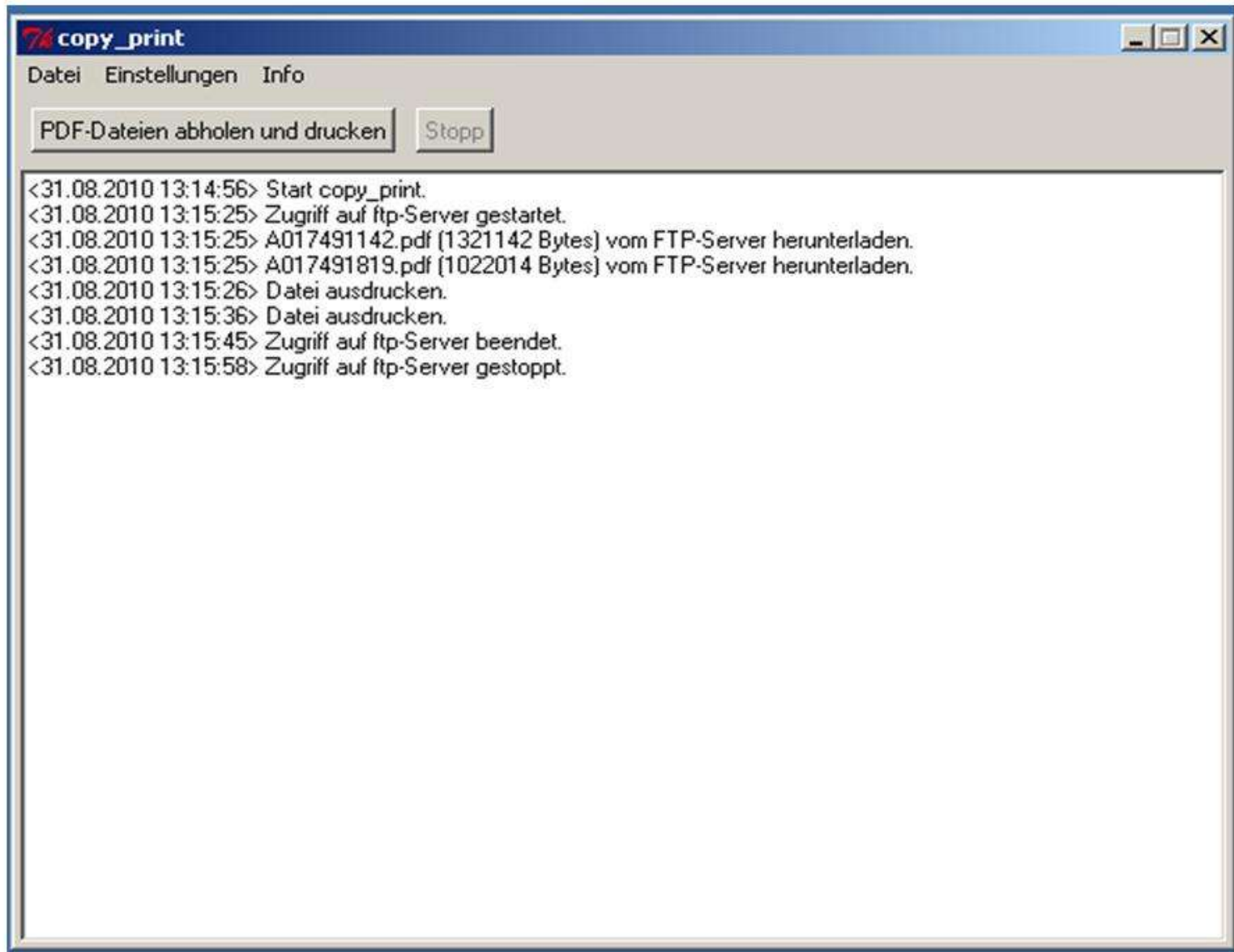

Implementierung

- Einführung einer neuen Lieferart T (fTp) bzw. PRINT für die VFL
- Lieferart in die WinIBW und das Portal integrieren
- Bibliotheks- und Nutzerprofile anpassen
- Anzeige im Leihschein expandieren
- Verteilskript programmieren
- Client(s) individuell erstellen und ausliefern
- Erweiterung auf die VFL

WinIBW 3.3 - [HeBISle FERNLEIHE: HeBISle 2.5 Fernleihbestand mit Zeitschriften Bestellung]

Datei Bearbeiten Optionen Ansicht Script Erfassung Funktionen PND-Funktionen FL-Funktionen ZDB-Funktionen Fenster Hilfe

CBS estellung | HeBISle FERNLEIHE: | HeBISle 2.5 Fernleihbestand mit Zeitschriften

Online-Fernleihe HeBIS A017268583

Bestellinformation

Aktiv?	Aktiv (Y)	<input type="checkbox"/> In Bearbeitung
Leihform	COPY	<input type="checkbox"/> Archiviert
Lieferart	PT	
Bestelldatum	02-09-2010 09:06	
Ablaufdatum	28-10-2010	
Bezahlt	durch Bibliothek 0,00	<input type="checkbox"/> Freie Bestellung? <input type="checkbox"/> Privat? <input type="checkbox"/> Direktzustellung <input type="checkbox"/> durch Benutzer 1,50 <input type="checkbox"/> Clearinghouse

Bestellte Publikation

Externes System
 Externe Nummer
 IDN(s) 068129823
 Materialart (T)
 Titel Beiträge zur Geschichte der Sprachwissenschaft
 Teil
 Verfasser ##Autor nicht ermittelt##
 Körperschaft
 Auflage
 Jahr 2003
 Ort
 Verlag ### nicht ermittelbar ###
 Seite/Abschnitt

Beispiel Leihschein

A017268583



lokale Nr.:
Kartennr./PPN: 068129823
Bestelldat.: 02-09-2010 09 06



Online-Bestellung HeBIS

Besteller

Testnutzer HeBIS-Portal - nicht bearbeiten
HeBIS-VZ
00000 im Hause

Bestellende Bibliothek

StB Worms
Stadtbibliothek Worms 123
Marktplatz 10
67547 Worms



Ausgabestelle: 0123/0100 StB Worms
lokale Ausweisnr.: 012300161541



Lieferbibliothek

UB Frankfurt
Universitätsbibliothek Joh. Chr. Senckenberg 30
Bockenheimer Landstr. 134-138
60325 Frankfurt
z. Hd.

verliehen
 nicht am Standort
 beim Buchbinder
 vermisst

Unter Anerkennung der Benutzungsbedingungen wird bestellt:

Artikel-Information:

##Autor nicht ermittelt##, Beiträge zur
Geschichte der Sprachwissenschaft, ### nicht
ermittelbar ##, 2003

Band: 13
Heft: 2
Seiten: 289-294
Jahr/Datum: 2003-00-00

ARTIKEL Hardy, Jörg, Was bedeuten die
richtigen Bezeichnungen im Kratylos John E.
Joseph, L

Leihform: Kopie
Lieferart: PRINT
Lieferung bis: 28-10-2010

Kosteninformation: Mehrkosten bis zu 8 EUR akzeptiert

Signatur: Zs 23395

WinIBW 3.3 - [HeBISle FERNLEIHE: HeBISle 2.5 Fernleihbestand mit Zeitschriften Bestellung]

Datei Bearbeiten Optionen Ansicht Script Erfassung Funktionen PND-Funktionen FL-Funktionen ZDB-Funktionen Fenster Hilfe

Telefon
 Ansprechpartner
 Email **g.pietzonka@ub.uni-frankfurt.de**
 Fax
 FTP **ftp.hebis.de**
 Ariel
 Kunde **Testnutzer HeBIS-Portal - nicht bearbeiten**
 Angaben zu den Kosten
 interne Leitweginfos
 HeBIS Dienst-ID **v_20100819125559005594**
 Bestellnr. Partnerverbund
 Einreicher **0004**

Rechnungsadresse

Lieferantenliste

Bestelldatum	Lieferant	Name	Quittiert am	Antwortcode	Bemerkung	E...	Lieferart	Liefermedium	Copyright
24-08-2010	0030	Uni Frankfurt (30)	06-09-2010	1	versandbereit	0	T	1	Y



Verbundübergreifende Fernleihe

- Verbundzentralen tauschen untereinander die Daten
- Andere Namenskonvention:
Sigel_lokaleBestellnummer

Ablauf in der VFL

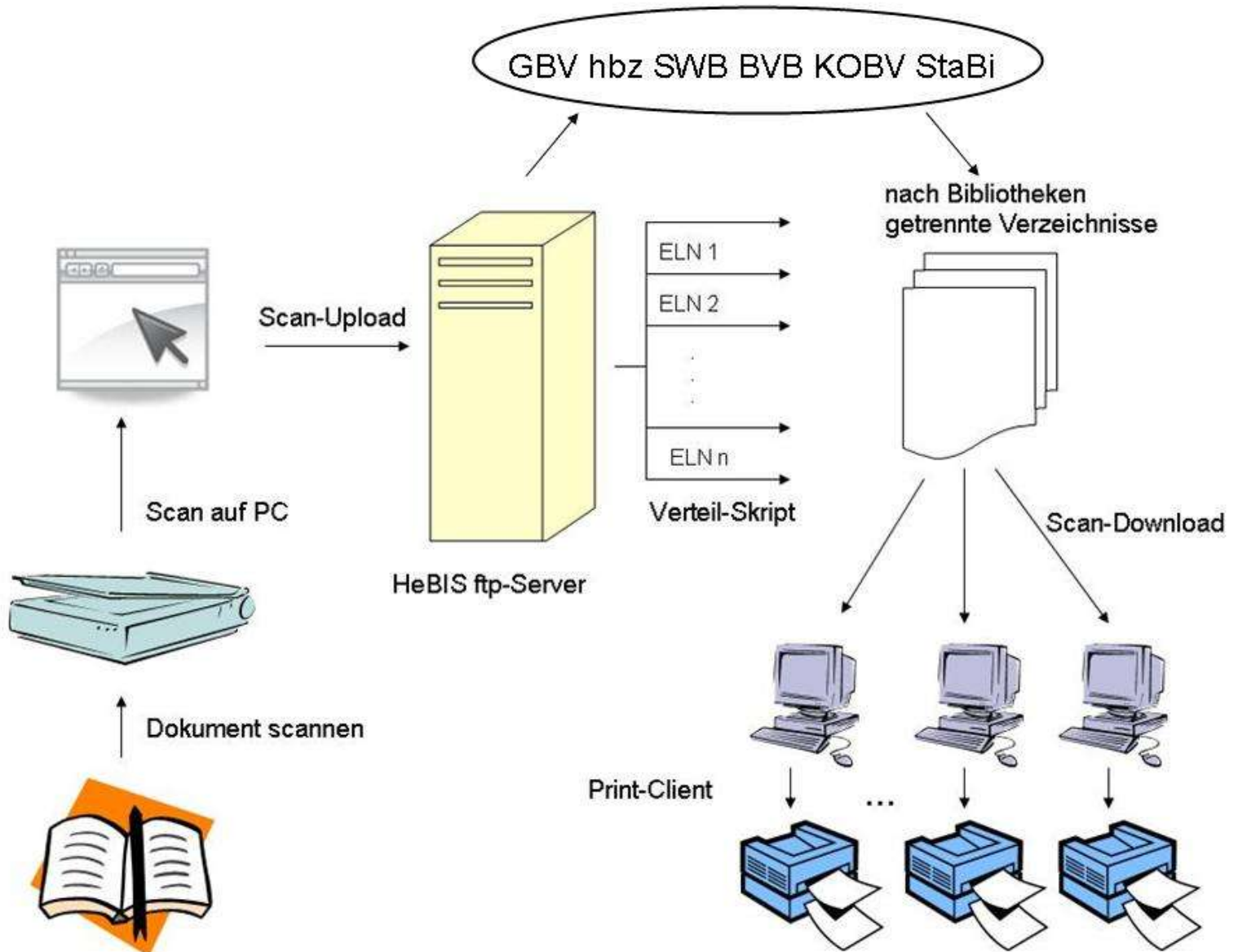

Zeitplan

- **September**
 - Anpassung des Print-Clients
 - Erste Tests mit den Pilotbibliotheken Frankfurt, Marburg und Kassel
- **Oktober**
 - Pilotbetrieb auf der Produktionsmaschine
- **November**
 - Anwendertreffen mit der Vorstellung des Verfahrens
 - sukzessive Aufnahme weiterer Bibliotheken in den Echtbetrieb

Zielsetzung

Möglichst alle HeBIS-Teilnehmer sollen noch dieses Jahr ihre Aufsatzbestellungen elektronisch erhalten.

Die großen Lieferbibliotheken sollen so bald wie möglich elektronisch ausliefern dürfen.

Vielen Dank für Ihre
Aufmerksamkeit !